

**Vous êtes partenaire
de vos soins.
Vous aussi,
vous êtes expert !**

En milieu hospitalier, le risque
de chute est présent à tout âge.

Cette brochure vous donne
quelques conseils qui peuvent
vous aider à réduire le risque
de chute.

Mars 2018 | E.R. : Benoît Libert, CHU UCL Namur asbl | Av. Docteur G. Thérassé, 1 - B5530 Yvoir (Belgique) | RPM BE 644.733.885 | Ne pas jeter sur la voie publique

La qualité, une priorité essentielle

Cette campagne d'information s'inscrit dans une démarche plus globale visant à sensibiliser nos patients, résidents et collaborateurs sur des thématiques relatives à la qualité et à la sécurité de la prise en charge au sein de notre institution. Dans un souci d'amélioration continue de la qualité, ces initiatives témoignent de l'engagement fort de nos équipes.



www.chuucnamur.be

CHU UCL Namur asbl

Av. Docteur G. Thérassé 1 à B5530 Yvoir (Belgique)

Dinant • Godinne • Sainte-Elisabeth



Mars 2018
CHU UCL Namur

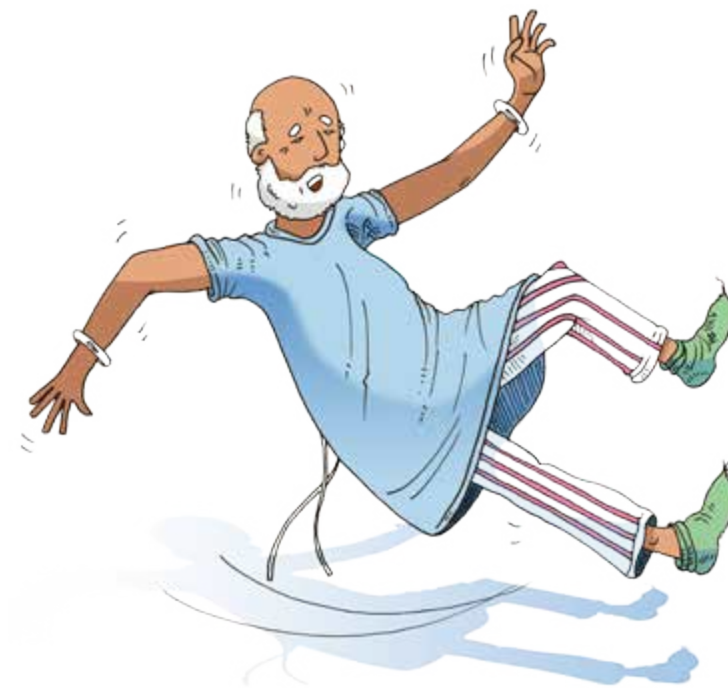

Les
chutes,
c'est
l'affaire
de **tous !**

Dinant • Godinne • Sainte-Elisabeth



➤ Appelez-nous avant de vous lever
Vérifiez que votre sonnette soit accessible



➤ Pantoufles fermées qui tiennent
aux pieds et ne glissent pas



➤ Libérez les accès de votre chambre



➤ Table de nuit à portée de main ainsi
que les aides à la marche

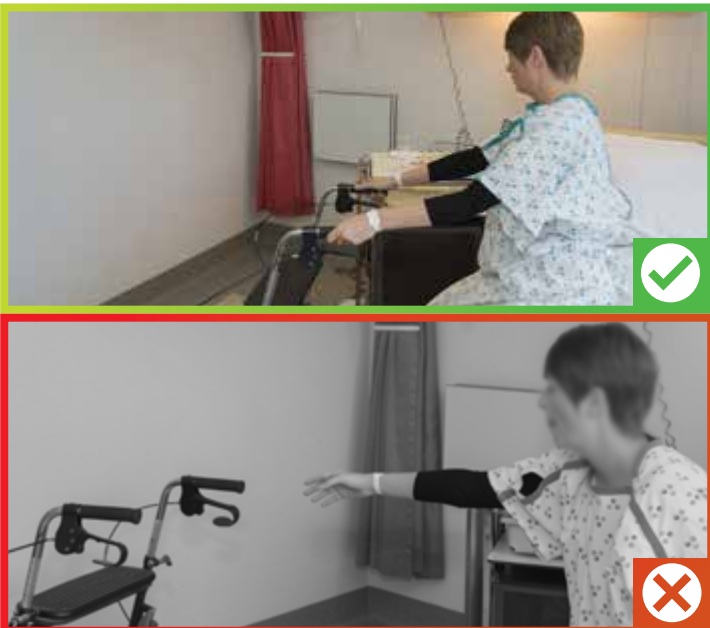

➤ Marchez uniquement avec vos pantoufles

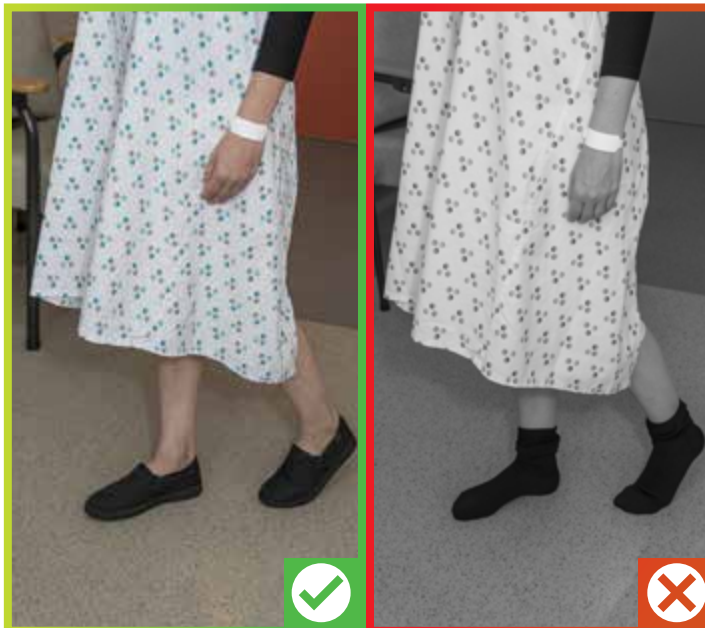

*En respectant ces quelques
recommandations,
vous limiterez le risque
de chute*
